IN VALTELLINA DAL 1897

clicknbuy Rende più semplice !

Vivi le emozioni Rotari

Simonit & Sirch PREPARATORI D'UVA

BAGLIO DI PIANETTO FAMILY VINEYARDS

GORGHI TONDI VINI PER NATURA

Bio

D'AGO eccelsi cibi

Possente

TENUTE ORESTIADI GIBELLINA
WWW.TENUTEORESTIADI.IT

01 MAR

Leone d'Oro di Venezia alla carriera a Riccardo Cotarella

on 01 Marzo 2018. Pubblicato in Archivio articoli dal 05/04/2011 - Il premio

(Riccardo Cotarella riceve il Leone d'Oro di Venezia)

"Per aver saputo portare nel mondo il vino italiano, creando un'immagine nuova e una credibilità qualitativa".

Con questa motivazione è stato consegnato a Riccardo Cotarella, presidente degli enologi italiani, il Leone d'Oro di Venezia alla carriera nel corso della decima edizione dell'evento Gusto in Scena. Nel corso della serata oltre mille partecipanti hanno degustato i migliori vini italiani.

C.d.G.

Mi piace 0 | Condividi | Tweet | G+ | Salva | Share

Commenti: 0 Ordina per Novità

Aggiungi un commento...

Plug-in Commenti di Facebook

Succ. >

Aggiungi commento

☐ Nome (richiesto)
☐ E-Mail (richiesta)

2000 caratteri rimasti

Aggiorna

Invia (Ctrl+Enter)

JComments

FLASH NEWS

Consorzio Vini della Maremma Toscana, approvato il bilancio 2017 e pianificato il futuro
Martedì, 27 Feb 2018

GLI APPUNTAMENTI

Sabato, 03 Mar 2018 La Vetrina dell'Amarone, a Villa Moscono l'asta di beneficenza con alcuni lotti introvabili
1 2 3 4 5 6 7 8

SETTESOLI SOSTIENE SELINUNTE Scopri di più www.settesolisostieneselinunte.it

NONINO Distillatori in Friuli dal 1897

Barolo BORGOGNO www.borgogno.com

TORREVENTO vini di un'alt(r)a puglia

GRANDI VINI STRAORDINARIA VARIETÀ ST. MICHAEL-EPPAN KELLEREI · CANTINA

BS Business Strategies

ARTICOLI CORRELATI

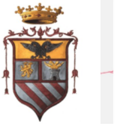

pubblicità su
Cronache di Gusto
PUBLISETTE
0917302750 - info@publisette.it

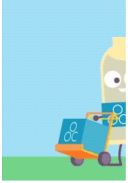

Nino Negri
IN VALTELLINA DAL 1897

Per la vostra pubblicità su Cronache di Gusto
PUBLISETTE
0917302750 - info@publisette.it

DOLIANOVA METTE IN MOSTRA I SUOI NUOVI GIOIELLI.

VERMENTINO DOCG SUPERIORE

SURRAU

FACEBOOK FAN BOX

NEWSLETTER

Iscriviti alla nostra Newsletter per essere informato sulle novità.

Nome

Email

Iscriviti

IMERA
PEDANE E CASSETTE IN LEGNO
IMBALLAGGI
www.imeraimballaggi.it

COLOMBABIANCA
BIOCANTINE DI SICILIA

WE MAKE LUXURY LABELS.

BONSIGNORE
BAGLIO E VIGNE

LIBRANDI
Cuore Mediterraneo

LE RICETTE DEGLI CHEF

TOP

Marianna Vitale

Sud Ristorante

Quarto - Napoli

1) Minestra di mare con verdure e frutta di stagione

GUIDA AI VINI DELL'ETNA

NEW

Cronac…
18 mila "Mi piace"
Mi piace questa Pagina
Piace a 11 amici

foodiedrivers
il club di chi ama guidare, mangiare e bere bene

Melini
Casa Fondata Nel 1705
WWW.MELINICHIANTI.COM

I PIÙ LETTI DI FEBBRAIO

- Best in Sicily 2018, gli ultimi quattro premi
- "Frumento" raddoppia: apre "Frammento" il bistrot della tradizione (ma non troppo)
- Best in Sicily 2018, tutti i premiati
- A Palermo mangiare è Cultura: la nostra iniziativa per la Capitale italiana 2018
- Altre due o tre cose che sappiamo sui premiati di Best in Sicily 2018
- Genna/Giunta cena a 4 mani a Il Giullare. E al ristorante caccia allo "chef per un giorno"
- La pizza de La Braciera "vola" a Las Vegas: rappresenterà la Sicilia in un contest mondiale
- No ai reimpianti fuori dalle regioni di estirpazione: le novità sulle autorizzazioni

ULTIMI COMMENTI

Vino della settimana - Cerasuolo di Vittoria Docg Classico Poggio di Bortolone 2...
Quando segnalate un vino, indicate anche dove trovarlo!Predec edenti vini (Creso...
17.02.18 17:32
By Pietro Cascino

Best in Sicily 2018, i primi quattro premi
Un altro attestato di " Eccellenza " per la nostra bellissima Noto e tutto il su...
05.02.18 18:39
By Carmelo Bianca

Miglior panettone, il premio ad un siciliano: Fiasconaro conquista il Sigep di R...
In un incontro pubblico ho sentito che il Sig. Nicola enumerava fra gli ingredie...
25.01.18 13:53

Guida ai vini dell'Etna
Etna Wine Guide
2017
cronachedigusto.it

Clicca e leggi
IL VINO DELLA SETTIMANA

Tutte le ricette degli CHEF

BEST IN SICILY
Tutto sul premio

LE GRANDI VERTICALI

- Maria Costanza, il Nero d'Avola longevo e complesso. Sei annate da annotare
- Vorberg, guai a dare del vecchio al Pinot Bianco
- Verticale di Macchiona, il rosso che sa aspettare
- Ungaretti, Schönberg, la Gioconda nel San Leonardo del Marchese Guerrieri Gonzaga
- Sassicaia, una stupenda verticale a Taormina Gourmet
- ENOTURISMO Viaggio nel regno di Bacco
- Tenuta delle Terre Nere, il Farinelli dell'Etna verticale 2005-2011
- Un racconto di Vigna della Congregazione
- Taormina Gourmet, il Barolo di Ravera
- Sfursat, 5 Stelle Nino Negri: estremo e grande rosso in 16

By Salvatore

Contrade dell'Etna 2018, c'è la data: appuntamento al Castello Romeo il 23 april...

Buonasera , volevo sapere se per partecipare all'evento e' necessario l'invito. ...

22.01.18 20:55

By Paolo Sauro

Se il Tartufo Bianco d'Alba viene dalla Croazia

Perché, sei sicuro che il peperoncino sia autentico calabrese? O non provenga in...

17.01.18 12:24

By Tessa

AREA RISERVATA

Nome utente

••••••••

cronachedigusto

Direzione, redazione
ed amministrazione:
Via Giuseppe Alessi, 44
(ex via Autonomia Siciliana)
90143 Palermo
Tel. +39 091 336915
Cronache di Gusto
autorizzazione
del tribunale di Palermo
numero 9 del 26-04-07

Editoriale De Gustibus Italia
P.IVA 05540860821

Fabrizio Carrera
direttore responsabile

Coordinamento:
Giorgio Vaiana

Webmaster e
Web&Graphic Designer:
Floriana Pintacuda

Collaboratori
Andrea Busalacchi
Andrea Camaschella
Marina V. Carrera
Maria Casiere
Sofia Catalano
Roberto Chifari
Daniela Corso
Ilaria de Lillo
Lorella Di Giovanni
Maria Giulia Franco
Annalucia Galeone
Cristina Gambarini
Federica Genovese
Francesca Landolina
Federico Latteri
Bianca Mazzinghi
Clara Minissale
Fiammetta Parodi
Geraldine Pedrotti
Michele Pizzillo
Fabiola Pulieri
Enzo Raneri
Mauro Ricci
Giorgio Romeo
Rosa Russo
Anna Sampino
Maristella Vita
Manuela Zanni

Concessionaria
per la pubblicità
Publisette
Via Catania, 14
90141 Palermo
tel 0917302750
info@publisette.it

annate

- Una verticale nell'oasi del silenzio, cinque annate di Ginolfo di Baglio di Pianetto
- Pol Roger, Blanc de Blancs, otto annate tra eleganza, equilibrio e sapidità
- Valle dell'Acate. Otto annate di Bidis
- Cepparello di Isole e Olena, una piccola grande verticale
- Cinque annate di Timorasso di Walter Massa
- Ajello, dieci annate di Furat
- Otto annate di Sciavè
- Chateau d'Yquem, sorsi di Paradiso
- CEUSO Ceuso
- COS Cerasuolo di Vittoria
- FEUDI DI SAN GREGORIO Taurasi
- FEUDO PRINCIPI DI BUTERA Deliella
- LIBRANDI Gravello
- MASSERIA DEL FEUDO Chardonnay Haermosa
- FONDO ANTICO Grillo Parlante
- REGALEALI - TASCA D'ALMERITA Nozze d'Oro
- CASTELLUCCI MIANO Shiarà
- DUCA DI SALAPARUTA Triskelé
- AVIDE Doc Cerasuolo di Vittoria, Barocco
- ALESSANDRO DI CAMPOREALE Syrah Kaid
- Aynat Nero d'Avola: il territorio secondo Cva. Sette annate tra potenza ed equilibrio
- La Top 12 dei Greco di Tufo 2012
- A Taormina Gourmet una verticale di cinque annate di parmigiano reggiano doc

LE RICETTE PIÙ LETTE

Cheesecake cotto al forno

Semifreddo alle fragole

Timballo di anelletti alle melanzane

Crema catalana

Tartare di tonno

Churros

Arrosto in varie salse

Pignolata

I VIDEO PIÙ VISTI

Il maestro della tagliata di tonno

Grandi chef a Palermo

Bollicine & Formaggi

Icone di vino

Pesce di casa mia

Gaja : io e il vino

Regali di gusto

Cibo e sicurezza

articoli sul
MARSALA

- Vini e territori
- Il concorso
- L'azienda
- Il personaggio
- Pesca in Sicilia
- La novità
- Assaggi e Personaggi
- La manifestazione
- L'evento
- L'iniziativa
- La degustazione
- L'appuntamento
- L'intervista
- La ricerca
- Cronache dal Vinitaly
- Scenari
- L'intervento
- Itinerari
- Qui Milano
- La polemica
- Il caso
- L'incontro
- Il prodotto
- Il premio
- Vino e affari
- Lo studio
- L'esperimento
- L'allarme
- Tutti a tavola
- I nostri consigli
- La provocazione
- La curiosità
- Tendenze
- Diario goloso
- Istituzioni
- Nomine
- Il dibattito
- L'anticipazione
- Vivere di vino
- Il bando
- L'appello
- La proposta
- Il festival
- Lutto
- La fiera
- La guida
- Il progetto
- Qui Puglia
- Il vino della settimana
- Cibi e vini sotto l'ombrellone
- L'olio della settimana
- Qui Slow Food
- La birra della settimana
- La grappa del mese
- Taormina Gourmet 2015
- Best in Sicily 2016
- Vinitaly 2016
- Taormina Gourmet 2016
- Best in Sicily 2017
- La Birra della Settimana
- Vinitaly 2017
- Storie
- Taormina Gourmet 2017
- Dove bevo
- La classifica
- Best in Sicily 2018
- L'Anteprima
- Vinitaly 2018

Copyright © 2007-2018 cronachedigusto.it. Tutti i diritti riservati. Powered EffeGrafica

© La riproduzione totale o parziale di tutti i contenuti, testi, foto e video, in qualunque forma, su qualsiasi supporto e con qualunque mezzo è proibita.